



การไฟฟ้าส่วนภูมิภาค  
PROVINCIAL ELECTRICITY AUTHORITY

เลขที่ ก.๓ กทบ.(ป.บ.)-๒๕๐๗/๒๕๖๕  
ชื่อผู้รับ นายพีรณันท์ พริชาสุวรรณชล  
ชื่อผู้ส่ง นายอรุณ จรตล

วันที่ ๒๙ พฤศจิกายน ๒๕๖๕  
ตำแหน่ง ออก.ปบ.(ก.๓)  
ตำแหน่ง รจก.(ท) ปฏิบัติงานแทน ผจก.กฟอ.กทบ.

ด้วยการไฟฟ้า กฟอ.กทบ. ขอตัดไฟเพื่อปฏิบัติงาน ทำฐานรากเสา ระบบ ๑๑.๕ เควี ให้แคล-คอมพ์ ตามแผนผังสังเขปแนบ  
จำนวน ๒๕ แผ่น ดังนี้

ที่	พิกัด	วันเดือนปี	ตั้งแควเวลา	ถึงเวลา	ลักษณะงานที่ปฏิบัติบริเวณ	จาก	ถึง	ผู้ควบคุมงาน
๑	๐๑ SMV	๕ ธันวาคม ๒๕๖๕	๐๘.๓๐ น.	๑๗.๐๐ น.	เพื่อให้ ผจก.กทบ. ทำฐานรากเสา ระบบ ๑๑.๕ เควี ให้บริษัท แคล-คอมพ์ อีเล็กโทรนิคส์ (ประเทศไทย) จำกัด	Dis SMV ๐๑S-๐๒ เียบบริษัท กระทั่งแดง จำกัด	SF๖ KTA ๐๑S-๐๔ Dis SMV ๐๑S-๐๓ หน้า บ.แคล-คอมพ์	นายปรีชา แก้วสีม่วง ทน.กส.กฟอ.กทบ. โทร. ๐๘๑-๒๕๑๕๒๘๑

พื้นที่ที่มีผู้ใช้ไฟได้รับผลกระทบ(ไฟดับ) มีผู้ใช้ไฟได้รับผลกระทบประมาณ ๑ ราย จากการตัดไฟปฏิบัติงาน

ผู้ประสานงานการตัดไฟ ชื่อ นายอนุเบศร์ พรหมสรินทร์ ตำแหน่ง พชง.๕ ผบ.กฟอ.กทบ. โทร ๐๘๐-๒๕๕๐๘๗๗

พื้นที่ ที่ขอตัดไฟปฏิบัติงานมีสายเคเบิลใยแก้วนำแสงของ กฟภ. (หากมีโอกาสชำรุด ผศส.กส.(ก.๓) จะไปตรวจสอบก่อนปฏิบัติงาน)

๑.  มีสายเคเบิลใยแก้วนำแสง  ๑.๑  มีโอกาสชำรุด  ๑.๒  ไม่มีโอกาสชำรุด  
 ๒.  ไม่มีสายเคเบิลใยแก้วนำแสง

(นายอรุณ จรตล)

ตำแหน่ง รจก.(ท) ปฏิบัติงานแทน ผจก.กฟอ.กทบ.  
๒๙ พฤศจิกายน ๒๕๖๕

สำหรับแผนกควบคุมการจ่ายไฟ (สคฟ.) กฟภ.๓  
เรียน ออก.ปบ.(ก.๓)

ผคฟ. พิจารณาแล้วเห็นควร

อนุมัติให้ตัดไฟตามคำขอข้อ 1 พิกัด SMV1 จาก SMV 1S-02 ถึง SMV 1S-03, KTA8S-04  
ในวันที่ 4 ธ.ค. ๒๕๖๕ ตั้งแต่เวลา ๐๘.๓๐ น. ถึง 17.๐๐ น. ตามใบสั่งทำสวิตซ์ซึ่งเลขที่ 1936/2565  
 อนุมัติให้ตัดไฟตามคำขอข้อ... พิกัด... จาก... ถึง...  
ในวันที่... ตั้งแต่เวลา... น. ถึง... น. ตามใบสั่งทำสวิตซ์ซึ่งเลขที่...

พนักงานศูนย์ฯ นาย พหิต ราชสุวรรณ ประสานงานการขอตัดไฟกับ แผนกศูนย์ฯ หรือผคฟ.กทบ.

สำหรับผู้อนุมัติ

ที่ ก.๓ กปบ.(สคฟ.)

เรียน ผจก.

ออก.บช.(ก.๓) ออก.ว.(ก.๓)

อนุมัติ และแจ้ง จป. เพื่อตรวจสอบความปลอดภัย  
พร้อมทั้งลงข้อมูลแจ้งแผนตัดไฟลงใน www.pea.co.th

(นายพีรณันท์ พริชาสุวรรณชล)  
จ.ค.๔ 11ท น.ผคฟ.



ขั้นตอนการสวิตซ์ซึ่ง 2 แผ่น  
แผนผังแนบ 2 แผ่น

ผจก. (สถานี)

เพื่อทราบ และจัดพนักงานเข้าปฏิบัติงานร่วมกับศูนย์ฯ นครปฐม  
ตั้งแต่วันที่... น. เป็นต้นไป จนกว่างานจะแล้วเสร็จ

(นายเลอพงศ์ แก่นจันทร์)  
รท.ปบ.(ก3) ปฏิบัติงานแทน ออก.ปบ.(ก3)

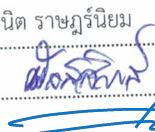
ใบสั่งทำสวิตชิง

1. สถานที่ทำงาน หน้า บ.แคลคคอมฯ
2. กำหนดวันที่ทำงาน 4 ธ.ค. 65 ระหว่าง 08.30 น. ถึง 17.00 น.
3. ผู้ขอทำงาน กฟอ.กทบ. งานที่ทำ ทำฐานรากเสาระบบ 115 เควี ตามใบขอปฏิบัติงาน 1936/2565
4. เตรียมการสวิตชิงโดย นายพนิต ราษฎร์นิยม วันที่ 2 ธันวาคม 2565
5. ตรวจสอบสวิตชิงโดย  วันที่ 2 ธันวาคม 2565
6. อนุมัติสวิตชิงโดย  วันที่ 2 ธันวาคม 2565
7. สั่งทำสวิตชิงโดย
1. นายนครินทร์, นายณัฐกาญจน์, นายสามารถ (กะ1 00.00 น. - 08.00 น.)
  2. นายสถาพร, นายพิชชา, นายสุธี, นายอมร (กะ2 08.00 น. - 16.00 น.)
  3. นายพีรภัทร, นายขุนทอง, นายศักดิ์สิทธิ์, นายพนิต (กะ3 16.00 น. - 24.00 น.)

ที่	รหัสอุปกรณ์	สภาพอุปกรณ์ ปกติก่อน ดำเนินการ	ดำเนินการ	เวลา	ผู้ดำเนินการ	ผู้สั่งการ	หมายเหตุ
1	ตรวจสอบอุปกรณ์ป้องกันและตัดตอน ก่อนทำการสวิตชิง						
2	ย้ายโหลด SMV01 บางส่วนไปจ่ายจาก SMV03						
3	SMVBR-01	Normal	Nonreclosing, ALT		SMV		R L= 4.0 MW.
4	SMVBR-03	Normal	Nonreclosing, ALT		SMV		R L= 2.6 MW.
5	SMV03S-06	ปกติ	สับ		กทบ.		DIS บ.แคลคคอม
6	SMV01S-03	สับ	ปลด(ใช้โหลดบัสเตอร์)		กทบ.		DIS บ.แคลคคอม
7	เมื่อพร้อมดับไฟ						
8	SMV01S-02	สับ	ปลด(ใช้โหลดบัสเตอร์)		กทบ.		DIS ปากซอย ช.ฟ้าใส
9	แจ้ง กฟอ.กทบ.ทำการตรวจสอบ SF6 KTA08S-04 เยื้องโดโยต้าซัวร์ อยู่สถานะ OPEN ให้ล๊อคคาน						
10	แจ้งพื้นที่ไฟดับให้ชุดปฏิบัติงานทราบ						
11	แจ้งชุดทำงานให้ทำการ Test ไฟพร้อม Short ground จุด G1						
12	แจ้งชุดทำงานให้ทำการ Test ไฟพร้อม Short ground จุด G2						
13	แจ้งชุดทำงานให้ทำการ Test ไฟพร้อม Short ground จุด G3						
14	แจ้งชุดปฏิบัติงาน Test ไฟ และ Short Ground พร้อมลงใน Wesafe เรียบร้อยแล้ว						
15	แจ้งชุดปฏิบัติงานปฏิบัติงานได้						
16	SMVBR-01	Nonreclosing, ALT	Normal		SMV		R -
17	SMVBR-03	Nonreclosing, ALT	Normal		SMV		R -
สิ้นสุด Switching ช่วงเช้า							
18	เมื่อชุดปฏิบัติงานทำงานแล้วเสร็จ พร้อมย้ายโหลดกลับ						
19	SMVBR-01	Normal	Nonreclosing, ALT		SMV		R -
20	SMVBR-03	Normal	Nonreclosing, ALT		SMV		R -
21	แจ้งชุดทำงานให้ทำการ ปลด Short ground จุด G1						
22	แจ้งชุดทำงานให้ทำการ ปลด Short ground จุด G2						
23	แจ้งชุดทำงานให้ทำการ ปลด Short ground จุด G3						
24	ยืนยันการลงข้อมูลใน Wesafe เรียบร้อยแล้ว						
25	SMV01S-02	ปลด	สับ		สค.		DIS ปากซอย ช.ฟ้าใส





แผนผัง ก่อนดับไฟ บริเวณหน้าบริษัท แคล-คอมพ์ อิเล็กทรอนิกส์ (ประเทศไทย) จำกัด (มหาชน) ริมถนนเศรษฐกิจ ๑ เพื่อให้ชุดช่าง ผกส.ภทบ. ทำฐานรากเสาระบบ ๑๕ เควี รอรับการจ่ายไฟให้บริษัท แคล-คอมพ์ อิเล็กทรอนิกส์ (ประเทศไทย) จำกัด มหาชน

ขอตัดไฟชั่วคราวที่ ๔ ธันวาคม ๒๕๖๕ เวลา ๐๘.๓๐ - ๑๗.๐๐ น.  
(กรณีจำเป็นเร่งด่วนตามอนุมัติเลขที่ กรฟ.(ก)(อด.๓ก)-๘๘๘/๒๕๖๕ ลว. ๒๑ ก.ค. ๒๕๖๕)

หมายเหตุ มีผู้จ่ายไฟรับผลกระทบบ. รายจากการดับไฟ

(M) มิเตอร์

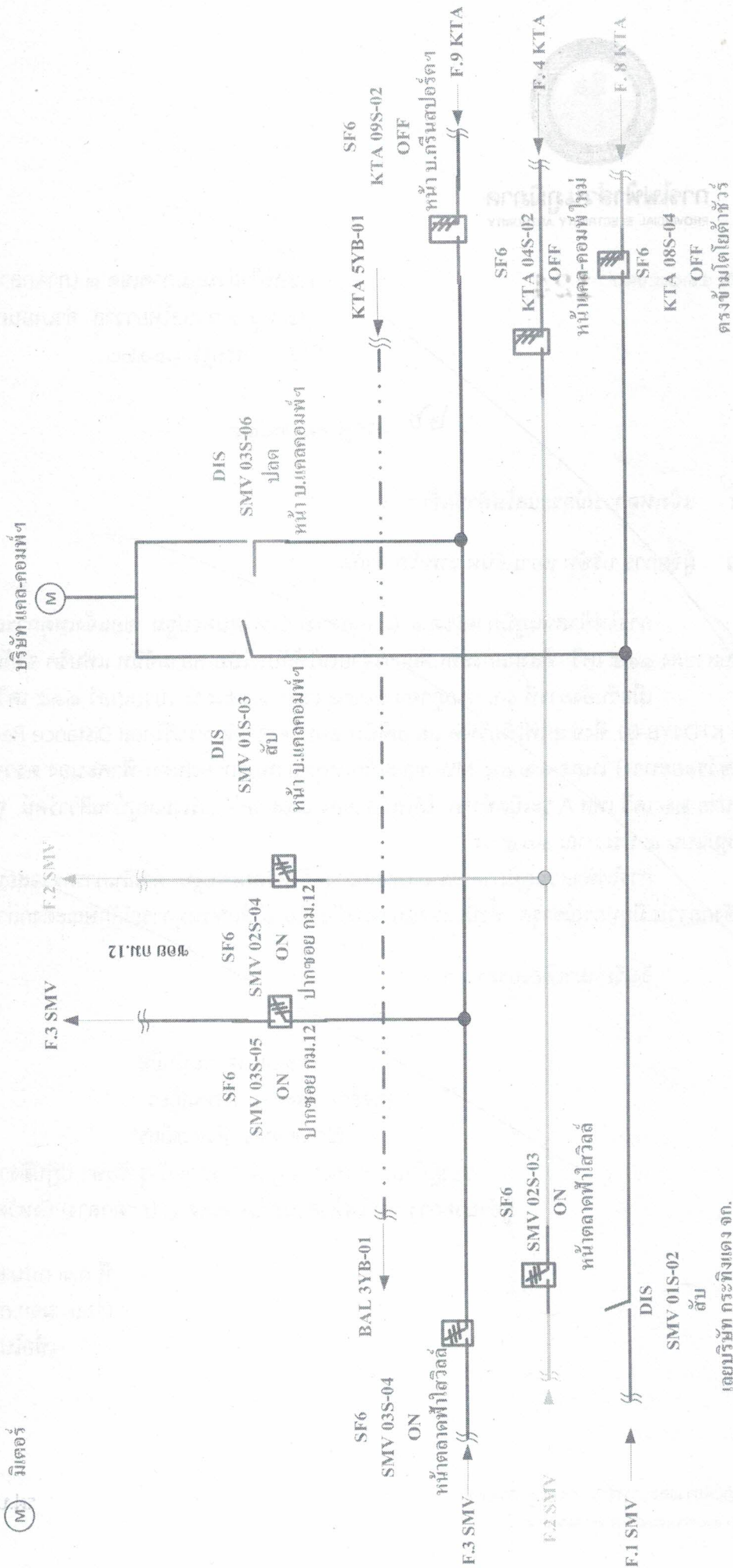

ตรงข้ามโดยตัวชั่วคราว

เดยบริษัท กระทบแดง จก.

แผนผัง หลังดับไฟ บริเวณหน้าบริษัท แคล-คอมพ์ อีเล็กทรอนิกส์ (ประเทศไทย) จำกัด (มหาชน) ริมถนนเศรษฐกิจ ๑ เพื่อให้ชุดช่าง ผกส.กทบ. ทำฐานรากเสาระบบ ๑๕๕ เควี รองรับการจ่ายไฟให้บริษัท แคล-คอมพ์ อีเล็กทรอนิกส์ (ประเทศไทย) จำกัด มหาชน

ขอตัดไฟวันอาทิตย์ ที่ ๔ ธันวาคม ๒๕๖๕ เวลา ๐๘.๓๐ - ๑๗.๐๐ น.

(กรณีจำเป็นเร่งด่วนตามอนุมัติเขตที่ กรฟ.(ก)(อธ.๓ก)-๘๑๕/๒๕๖๕ สว. ๒๑ ก.ค. ๒๕๖๕)

หมายเหตุ มีผู้เข้าได้รับผลกระทบ ๑ ราย จากการดับไฟ

เส้นทึบสีแดงใต้ห้องจอร์เจียคอร์ด สก.๑๐ ดับไฟปฏิบัติงาน

มิเตอร์

จุด Short Ground (G.1 - G.3)

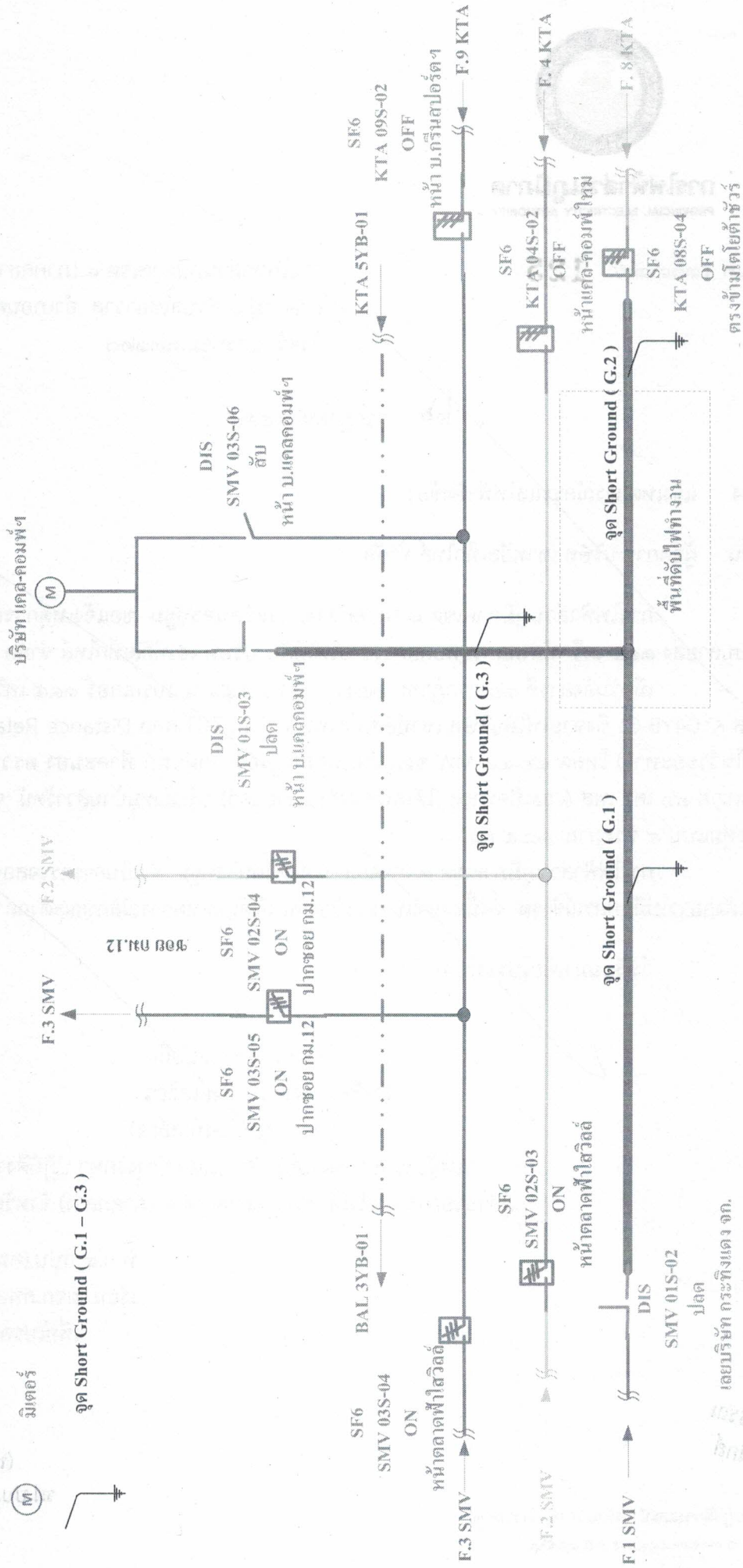

โดยบริษัท ภาวะกิจแดง จก.

ตรงข้ามโดยตำรวจ

และขอสงวนสิทธิ์ใน  
การปฏิบัติงาน